



PRODUCT CATALOG



CV ATHANA METALINDO
Doyo, Ngawonggo, Ceper, Klaten, Jawa Tengah

0812-7797-700 

spesialispintuair@gmail.com 

www.spesialispintuair.com 

PROFILE PERUSAHAAN

CV Athana Metalindo perusahaan yang bergerak di bidang pengecoran logam dan kontruksi. Selain itu, CV Athana Metalindo juga menyediakan produk dan layanan yang disesuaikan dengan kebutuhan pelanggan.

Mulai dari pelanggan personal, UKM, hingga pelanggan komersial dan industri. Akta Pendirian Perusahaan yang sudah terdaftar di notaris dengan nomor KBLI : 24101, 24310, 25111, 25112, 25113, 25119, 25995, 31004, 42201, 42911, 43904. Kami juga sudah mempunyai Sertifikat ISO 9001 : 2015, NIB Perusahaan dan SK Kemenkumham.

VISI

Menjadi perusahaan dan pengecoran logam serta konstruksi terdepan dan terbaik di Indonesia

MISI

Menjalankan usaha pengecoran logam dan konstruksi dengan memberikan produk serta layanan yang berkualitas kepada customer dalam rangka menciptakan nilai yang baik untuk memenuhi kepuasan pelanggan berdasarkan prinsip - prinsip komersial yang kuat.

STRUKTUR PERUSAHAAN

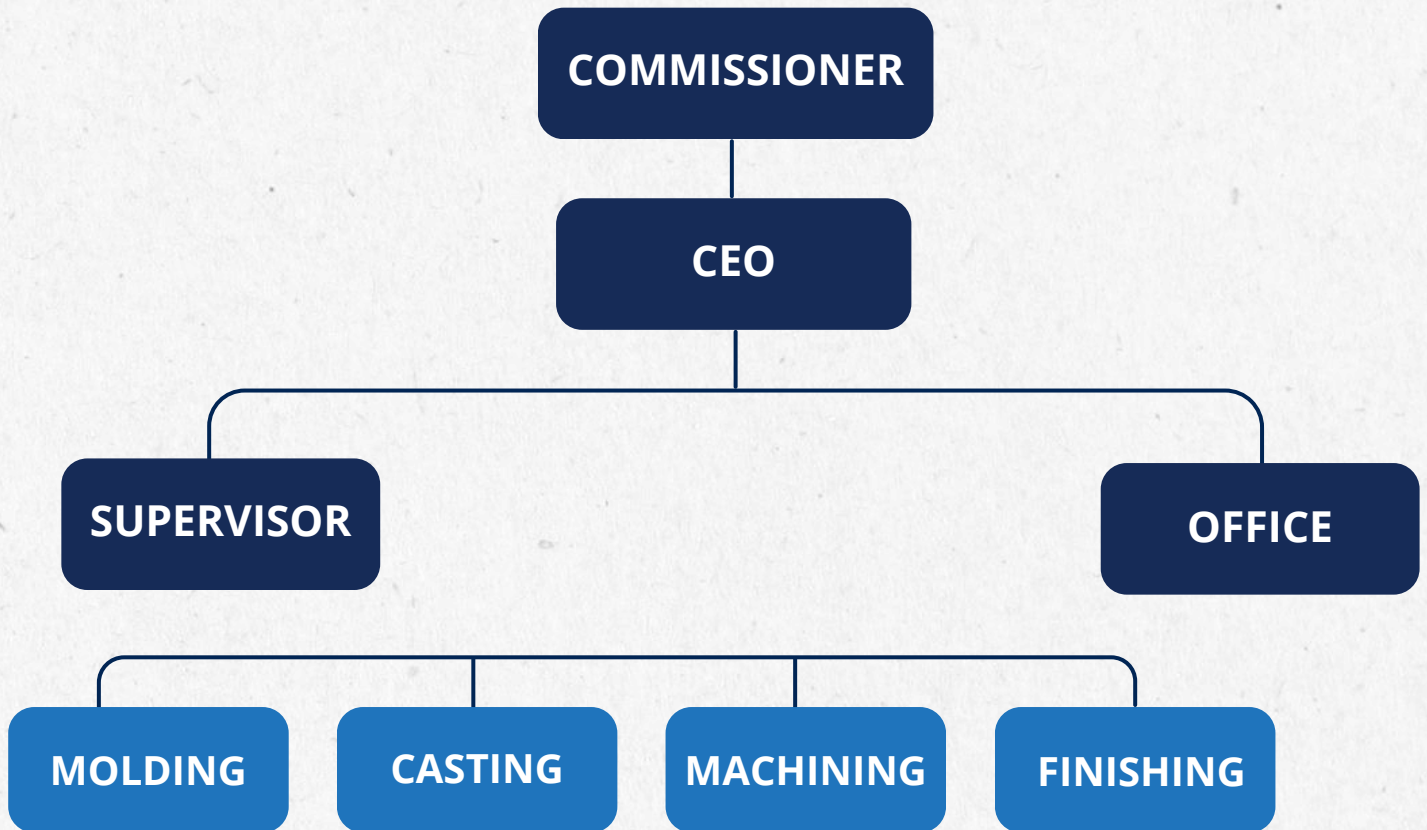

DOKUMEN ISO 9001 : 2015 CV ATHANA METALINDO



DOKUMEN NIB AKTA CV ATHANA METALINDO



PEMERINTAH REPUBLIK INDONESIA

PERIZINAN BERUSAHA BERBASIS RISIKO
SERTIFIKAT STANDAR : 19062301315910001

Berdasarkan Peraturan Pemerintah Pengganti Undang-Undang Republik Indonesia Nomor 2 Tahun 2022 tentang Cipta Kerja, Pemerintah Republik Indonesia menerbitkan Sertifikat Standar kepada Pelaku Usaha berikut ini:

1. Nama Pelaku Usaha	: KEVIN DEFRIO
2. Nomor Induk Berusaha (NIB)	: 1906230131591
3. Alamat Kantor	: SENDEN NGAWONGGO CEPER KLATEN, Desa/Kelurahan Ngawonggo, Kec. Cepur, Kab. Klaten, Provinsi Jawa Tengah
4. Kode Klasifikasi Baku Lapangan Usaha Indonesia (KBLI)	: 25113 - Industri Konstruksi Berat Siap Pasang Dari Baja Untuk Bangunan
5. Lokasi Usaha	: SENDEN NGAWONGGO CEPER KLATEN, Desa/Kelurahan Ngawonggo, Kec. Cepur, Kab. Klaten, Provinsi Jawa Tengah, Kode Pos: 57465
6. Skala Usaha	: Usaha Mikro
7. Status	: Belum terverifikasi

Lampiran Sertifikat Standar ini memuat daftar persyaratan dan/atau kewajiban sesuai dengan kode KBLI Pelaku Usaha dan merupakan bagian tidak terpisahkan dari dokumen Sertifikat Standar yang dimaksud. Pelaku Usaha dengan Sertifikat Standar tersebut di atas wajib menjalankan kegiatan usahanya sesuai dengan ketentuan peraturan perundang-undangan.

Diterbitkan tanggal: 19 Juni 2023

a.n. Menteri Perindustrian
Menteri Investasi/
Kepala Badan Koordinasi Penanaman Modal,



Ditandatangani secara elektronik

Dicetak tanggal: 19 Juni 2023

1. Dokumen ini diterbitkan sistem OSS berdasarkan data dari Pelaku Usaha, tersimpan dalam sistem OSS, yang menjadi tanggung jawab Pelaku Usaha.
2. Dalam hal terjadi kekeliruan isi dokumen ini akan dilakukan perbaikan sebagaimana mestinya.
3. Data lengkap Perizinan Berusaha dapat diperoleh melalui sistem OSS menggunakan hak akses.

SURAT KETERANGAN TERDAFTAR CV ATHANA METALINDO



KEMENTERIAN HUKUM DAN HAK ASASI MANUSIA
REPUBLIK INDONESIA
DIREKTORAT JENDERAL
ADMINISTRASI HUKUM UMUM

Jl. H.R. Rasuna Said Kav. 6-7 Kuningan, Jakarta Selatan
Telp. (021) 5202387 - Hunting

Nomor : AHU-0035107-AH.01.14 Tahun 2023
Lampiran : -
Perihal : Surat Keterangan Terdaftar
CV ATHANA METALINDO

Kepada Yth.
Notaris HANIMAH OCTAVIANI, SH S.H.
Jl. Kopral Sayom No. 25 (Ring Road)
Kabupaten Klaten

Sesuai dengan data dalam format isian Pendaftaran yang disimpan di dalam Sistem Administrasi Badan Usaha berdasarkan Akta Nomor 48 tanggal 29 Mei 2023 yang dibuat oleh Notaris HANIMAH OCTAVIANI, SH S.H. berkedudukan di Kabupaten Klaten, beserta dokumen pendukungnya yang diterima tanggal 31 Mei 2023 mengenai pendaftaran CV ATHANA METALINDO berkedudukan di Kabupaten Klaten telah diterima dan terdaftar dalam Sistem Administrasi Badan Usaha.

Pendaftaran sebagaimana dimaksud di atas mulai berlaku sejak tanggal diterbitkannya Surat Keterangan Terdaftar ini.

Diterbitkan di Jakarta, tanggal 31 Mei 2023



a.n. MENTERI HUKUM DAN HAK ASASI MANUSIA
REPUBLIK INDONESIA
DIREKTUR JENDERAL ADMINISTRASI HUKUM UMUM,



Cahyo Rahadlan Muzhar, S.H., LL.M.
19690918 199403 1 001

DICETAK PADA TANGGAL 31 Mei 2023

Pencatatan ini hanya bersifat administratif dan bukan merupakan produk tata usaha negara.



PRODUK PINTU AIR

PINTU AIR ANGGAT

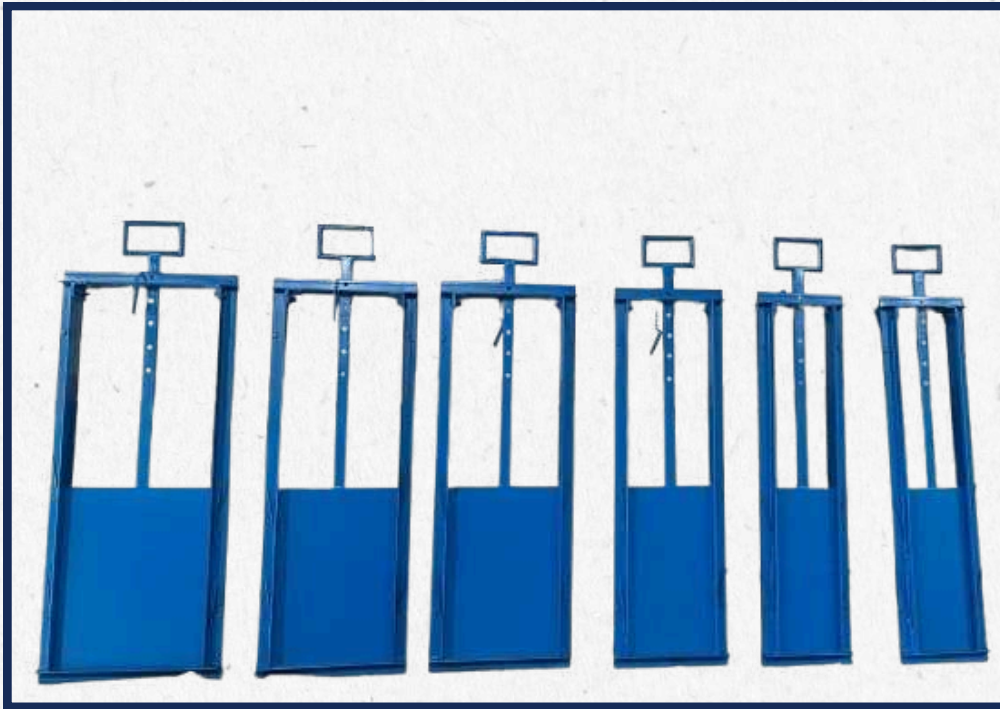

Pintu Air Angkat adalah sebuah alat yang digunakan untuk mengontrol aliran air dalam sebuah Bendungan, Kanal ataupun Saluran. Untuk cara pemakaiannya yakni dengan cara diangkat pada ***Tuas Bagian Atas***.

PRODUK PINTU AIR

PINTU AIR STATIS

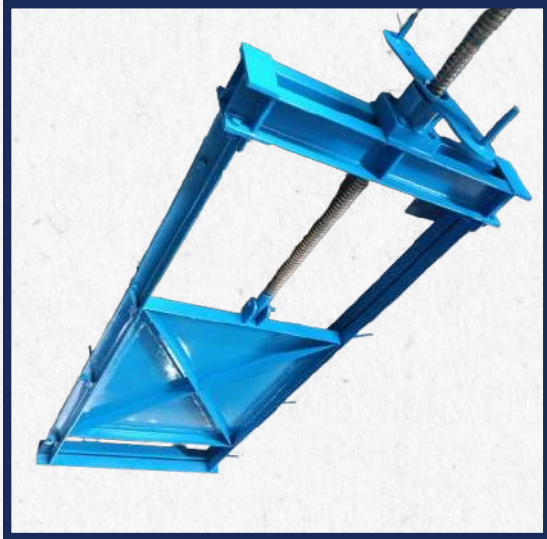

Pintu Air Statis adalah sebuah alat yang digunakan untuk mengontrol aliran air dalam sebuah Bendungan, Kanal ataupun saluran. Untuk cara pemakaiannya dengan cara di putar pada bagian **Stirnya** dan Pintu Air ini menggunakan sistem **As Drat**.

PRODUK PINTU AIR

PINTU AIR SINGLE GEARBOX



Pintu Air Single Gearbox adalah Sebuah alat yang digunakan untuk mengontrol aliran air dalam sebuah Bendungan, Kanal ataupun Saluran. Untuk cara pemakaiannya dengan cara diputar pada bagian **Stirnya** dan Pintu Air ini menggunakan sistem dengan **As Drat** dan **Satu (1) Gearbox**.

PRODUK PINTU AIR

PINTU AIR DOUBLE GEARBOX

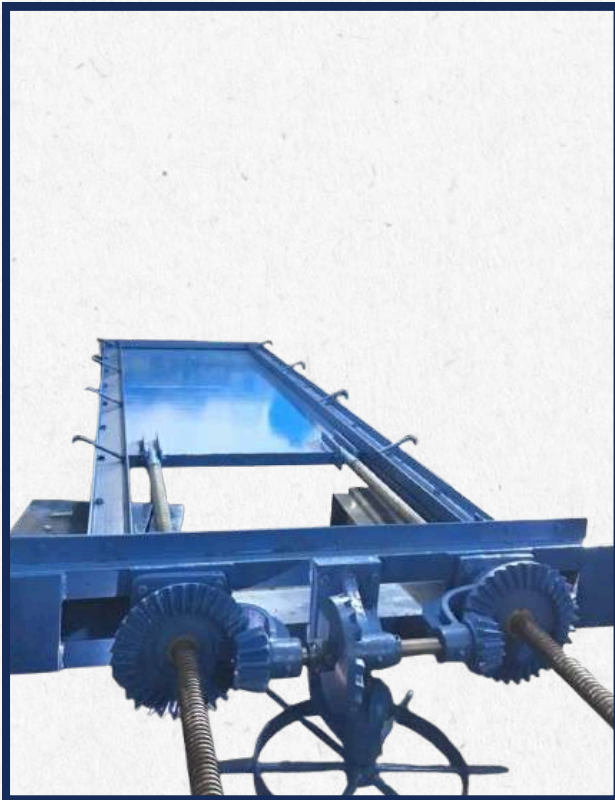

Pintu Air Double Gearbox adalah Sebuah alat yang digunakan untuk mengontrol aliran air dalam sebuah Bendungan, Kanal ataupun Saluran. Untuk cara pemakaiannya dengan cara di putar pada bagian *Stirnya* dan Pintu Air ini menggunakan sistem dengan *As Drat* dan *Dua (2) Gearbox*.

PRODUK SPAREPART PINTU AIR SINGLE GEARBOX



Uk Single Gearbox:

- Single Gearbox Uk 25
- Single Gearbox Uk 28
- Single Gearbox Uk 32
- Single Gearbox Uk 37
- Single Gearbox Uk 48



*Untuk Stir / Kemudi Bulatnya sudah 1 rangkaian dengan Gearbox

PRODUK SPAREPART PINTU AIR

DOUBLE GEARBOX



Uk Double Gearbox:

- Double Gearbox Uk 25
- Double Gearbox Uk 28
- Double Gearbox Uk 32
- Double Gearbox Uk 37
- Double Gearbox Uk 48



*Untuk Stir / Kemudi Bulatnya sudah 1 rangkaian dengan Gearbox

PRODUK GEARBOX

GEARBOX HELICAL GEAR MOTORIZED



Gearbox Helical Gear Motorized adalah sebuah Inovasi penggerak Mekanikal Pintu Air, dengan menggunakan dua (2) Mekanikal Penggerak yaitu Penggerak dengan **Motorized** dan **Penggerak Manual**.

PRODUK

COVER GEARBOX



Cover Gearbox melindungi komponen internal (gearbox) dari debu, kotoran, dan air, serta mencegah kebocoran agar kinerjanya tetap stabil.

PRODUK AS DRAT



Ukuran As Drat:

- Ukuran As Drat 1 Inc
- Ukuran As Drat 1.25 Inc
- Ukuran As Drat 1.5 Inc
- Ukuran As Drat 1.75 Inc
- Ukuran As Drat 2 Inc
- Ukuran As Drat 2.5 Inc
- Ukuran As Drat 3 Inc

PRODUK METAL STATIS

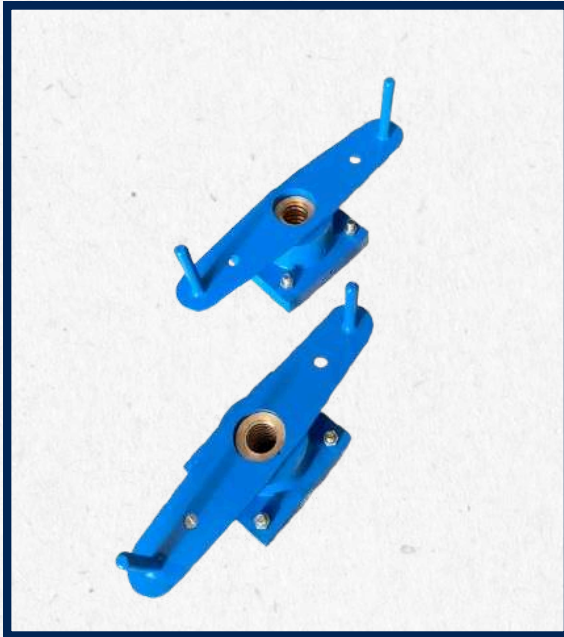

PRODUK

METAL STATIS STAND



Metal Statis Stand merupakan salah satu part dari Sparepart Pintu Air. Produk ini dirancang tanpa Gear tambahan khusus / bisa dikatakan Stick Engkelnya langsung terhubung dengan As Drat & ditambah juga dengan Stiffener untuk bantalan pengku (plat) agar lebih kokoh saat penggunaannya.

PRODUK TRASH RACK



Trash Rack adalah sebuah saringan yang digunakan untuk menjaga kebersihan saluran air. Juga digunakan untuk mencegah kerusakan pada peralatan atau mesin yang beroperasi didalam sistem air.

PRODUK

HEAVY DUTY STEEL LIFTHING SHORE



PRODUK DECK DRAIN



Sistem saluran drainase untuk mengalirkan air hujan atau cairan lain ke saluran pembuangan agar mencegah genangan. *Deck drain* terdapat dua tipe yakni tipe L dan tipe S

PRODUK

ANGKUR



Angkur

sebuah perangkat yang digunakan untuk menghubungkan dua benda atau dua objek menjadi satu.

PRODUK

GRILL DRAINASE



Adalah sebuah komponen drainase yang memiliki fungsi seperti manhole cover. Bentuk lubang pada grill ini seperti persegi atau bundar pada bagian tutupnya.

PRODUK

GRATING DRAINASE



Adalah sebuah komponen yang memiliki fungsi untuk menutup saluran drainase yang terbuka. Terbuat dari material *Cast Iron* yang keras dan ulet

PROJECT "SPAREPART PINTU AIR"

ATHANA METALINDO

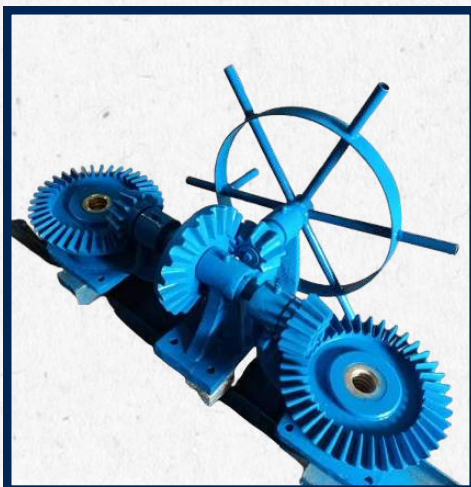

PRODUK

BOLLARD



Bollard adalah tiang kokoh dengan berbagai ukuran dan bentuk yang berfungsi sebagai pembatas jalur dan menambah keindahan estetika lingkungan

PRODUK KURSI TAMAN



→ non senderan



↓
dengan
senderan

PRODUK

LAMPU PJU

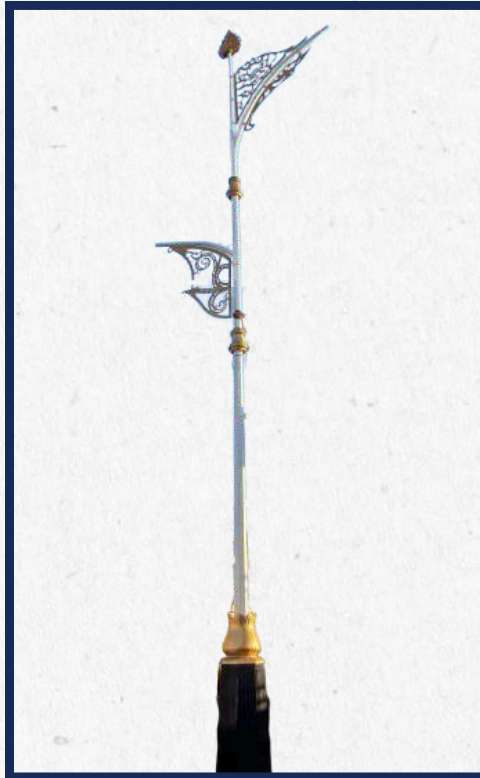

LAMPU PJU merupakan pencahayaan outdoor bersumber energi PLN atau Tata Surya yang digunakan di jalan umum maupun ruang publik.

PRODUK

Manhole

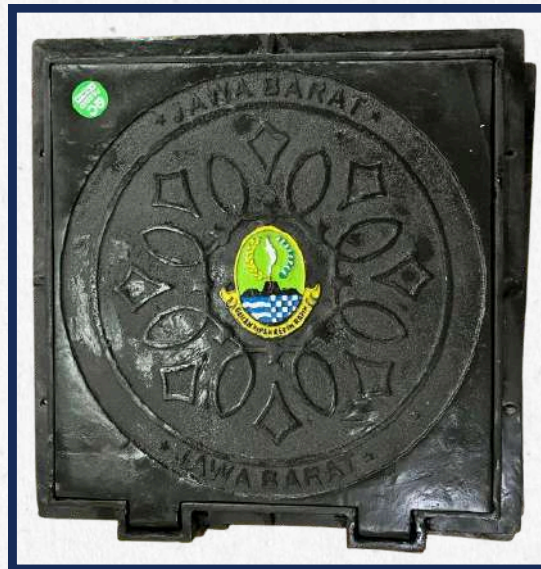

Manhole Cover merupakan lubang akses berbentuk persegi dengan penutup yang bisa dibuka tutup, berfungsi sebagai pintu masuk untuk inspeksi, pembersihan, dan perbaikan sistem utilitas bawah tanah tanpa harus membongkar jalan

PRODUK

PANSUPPORT

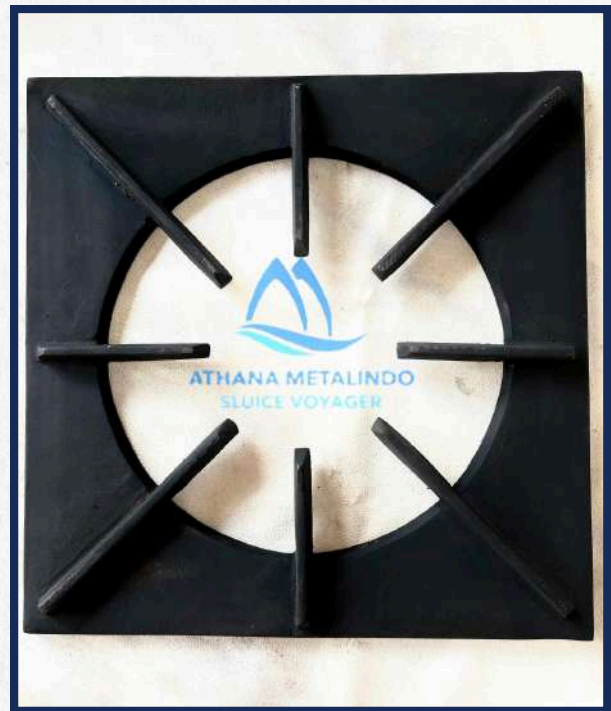
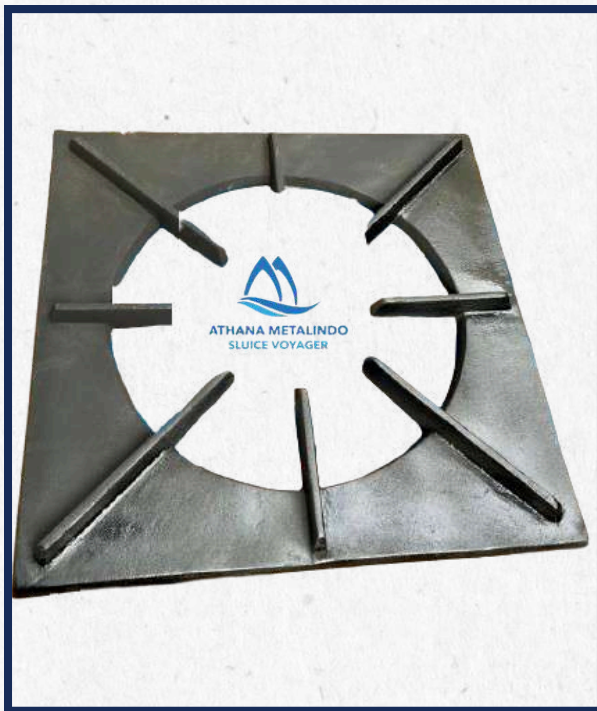

PANSUPPORT / TATAKAN KOMPOR

Adalah salah satu *produk komponen dapur* yang dimiliki Athana Metalindo. Terbuat cor baja yang kuat dan tahan lama untuk mampu menopang wajan masak berkapasitas besar.



GALERI PACKING





PROJECT

by Athana Metalindo

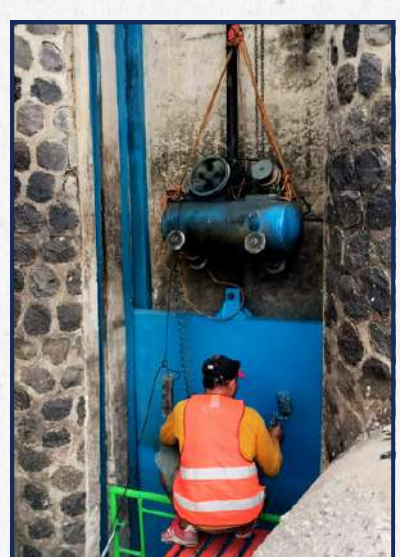

KUNJUNGAN PT NINDYA KARYA BY BUMN



Kunjungan dari
**DINAS PUPR SDA
KAB. KLATEN JATENG**



Kunjungan SDA KAB. SUKOHARJO JAWA TENGAH



KUNJUNGAN DARI BALAI BESAR SUNGAI SERAYU OPAK, SLEMAN, DIY



KUNJUNGAN PDAM SEMARANG JAWA TENGAH



Kunjungan **WGM (PT ADHI KARYA) WONOGIRI, JATENG**



KUNJUNGAN OLEH CUSTOMER KE ATHANA METALINDO



CONTACT US



0812-7797-700



spesialispintuair@gmail.com



www.spesialispintuair.com
www.pintuairku.com
www.athanametalindo.com



cv.athanametalindo
pintuairku
athanamachine_work



athanametalindo
pintuairku
athanamachine.work



Athana Metalindo
Pintuairku
AthanaMachine Work



@athanametalindo
@pintuairku7094
@AthanaMachineWork